FÖRSLAG TILL STADSPLAN FÖR
STG. 222 M.M.
INOM MALMKÖPING, FLENS KOMMUN.

UPPRÄTTAT PÅ STADSARKITEKTKONTORET I FLEN I AUGUSTI 1977.

I. Blumfelds
Stadsarkitekt

Olle Hultman
Planingenjör

Grundkartan framställd fotogrammetriskt efter 1966 och 1975 års bildmaterial. Flyghöjd 800 m. Hustakens begränsningslinjer har redovisats.
Mätklass III, koordinatsystem
i plan: Malmköpings lokala
i höjd: – " – – " –

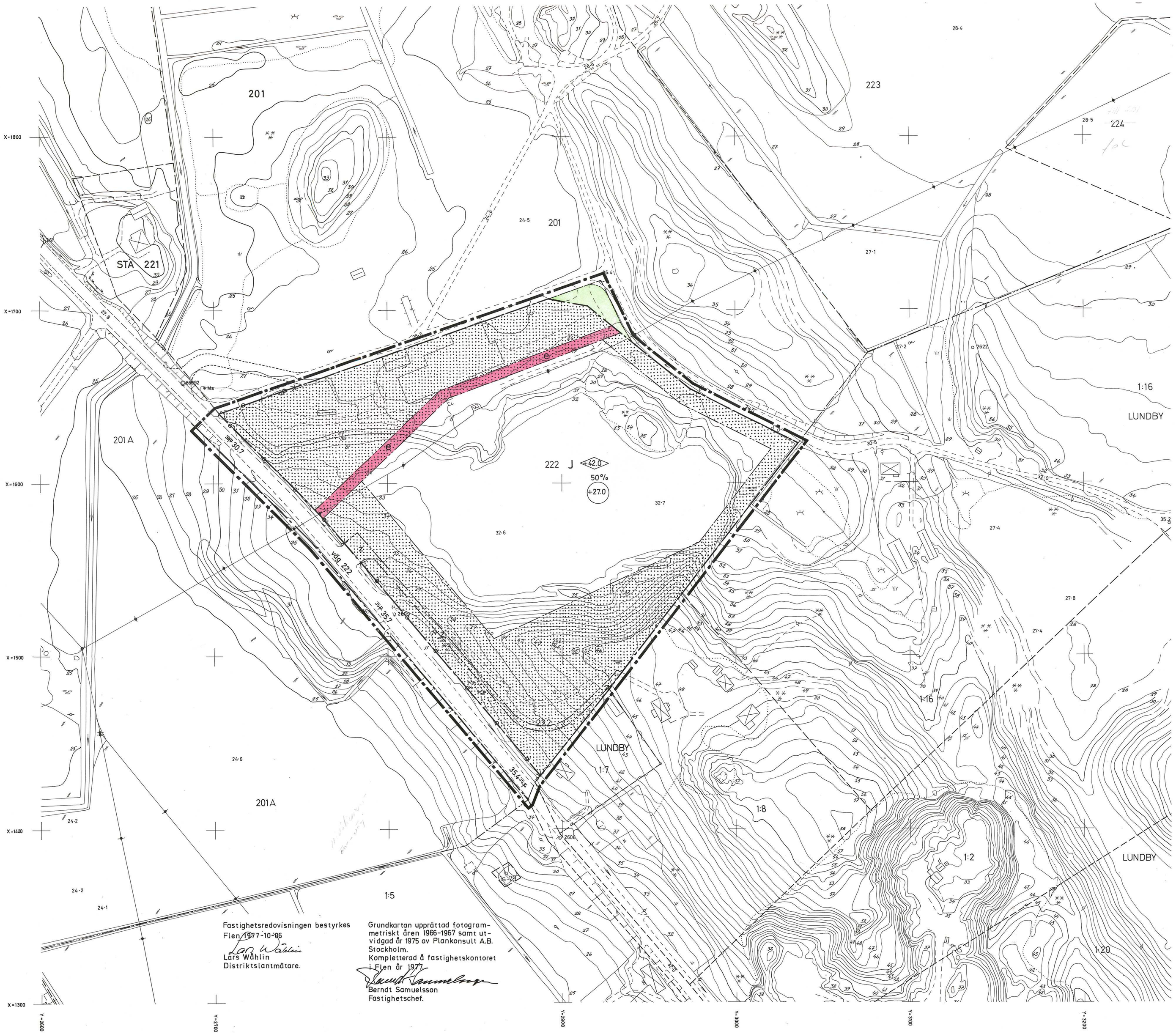

Fastighetsredovisningen bestyrkes
Flen 1977-10-06
Lars Wåhlin
Lars Wåhlin
Distriktslantmätare.

Grundkartan upprättad fotogrammetriskt åren 1966-1967 samt utvidgad år 1975 av Plankonsult A.B. Stockholm.
Kompletterad å fastighetskontoret i Flen år 1977.
Berndt Samuelsson
Berndt Samuelsson
Fastighetschef.

BETECKNINGAR

GRUNDKARTA

- Gräns mellan fastighetsregister- och jordregisterområde
- Fastighetsgräns
- 201, 1:16 Fastighetsbeteckning
- Väg
- Elektrisk högspänningsledning
- Huvudbyggnad resp. uthus
- Industribyggnad
- Dike
- Nivåkurvor
- Slänt
- Staket
- Häck
- Stödmur
- Punkt i rutnät
- 00.0 Avvägd markhöjd
- o 2609 Polygonpunkt

STADSPLANEKARTA

A. GRÄNSBETECKNINGAR

- Stadsplanegräns belägen 3 m. utanför fastställelseområdet
- Områdesgräns
- Bestämmelsegräns

B. OMRÅDESBETECKNINGAR

ALLMÄN PLATS

- Gata
- Park eller plantering

BYGGNADSKVARTER

- J Industri

SPECIALOMRÅDE

- e Högspänningsledning

C. ÖVRIGA BETECKNINGAR AVSEDDA ATT FASTSTÄLLAS

- Mark som inte får bebyggas
- +00.0 Gatuhöjd
- <42.0> Byggnadshöjd räknad från grundkartans nollplan
- 50 % Maximerad tillåten byggnadsyta
- (+27.0) Lägsta tillåtna schaktningsdjup räknat från grundkartans nollplan
- Förbud mot in- och utfart. Tvärstreck med pil markerar förbudets slut
- z Mark tillgänglig för allmän gatutrafik

D. ILLUSTRATIONER OCH HÄNVISNINGAR

- Illustrationslinje

Tillhör kommunfullmäktiges i Flens kommun beslut
1978 » 06 » 29 § 93 betygar:
Gunnar Karlsson
Kommunfullmäktiges ordf.

Länsstyrelsen i Södermanlands län fastställde 11.10 1978 den stadsplanekarta denna karta avser, och har detta beslut enligt 150 § tredje stycket byggnadslagen vunnit laga kraft; betygar Nyköping som ovan.
Enligt uppdrag
H. Andersson

Skala 1:1000
10 0 10 20 30 40 50 100 m.

46.